* 1821 † 1895

DR. FAUSTINO G. ROËL

Legado de 289833 Pesetas

para propagar

Libros de Educacion,
Pensiones á Estudiantes,
Premios á Maestros,
Colonias Escolares,
Actos Heróicos.

La 1ª Sesion de la Junta tuvo lugar en Julio 1906.

Junta organizadora y ejecutiva del III Centenario de la Universidad de Oviedo, bajo el Augusto patronato de S. M. el Rey D. Alfonso XIII y de S. A. R. el Smo. Sr. Príncipe de Asturias.

DE 20 Á 30 DE SEPTIEMBRE DE 1908

OVIEDO, 1.º de Enero de 1908.

Fermin Canella Secades, Rector — *Aniceto Sela Sampil*, Vice-Rector

Félix de Aramburu, Catedrático, Senador del Reino — *Melquiades Alvarez*, Catedrático, Diputado á Córtes — *Marqués de la Vega de Anzo*, Presidente de la Asociación de Antiguos alumnos y Amigos de la Universidad

Gerardo Berjano, Decano de Derecho — *Justo Alvarez Amandi*, Catedrático Decano de Filosofía y Letras — *José Mur*, Catedrático Decano de Ciencias

Ramon Prieto Pazos, Diputado provincial — *Joaquin de la Villa*, Canónigo Doctoral — *Benigno Bances*, Concejal

Enrique de Benito, Catedrático — *Francisco de las Barras*, Catedrático — *Manuel G. Losada*, Del Claustro Universitario

José Quevedo, Secretario general

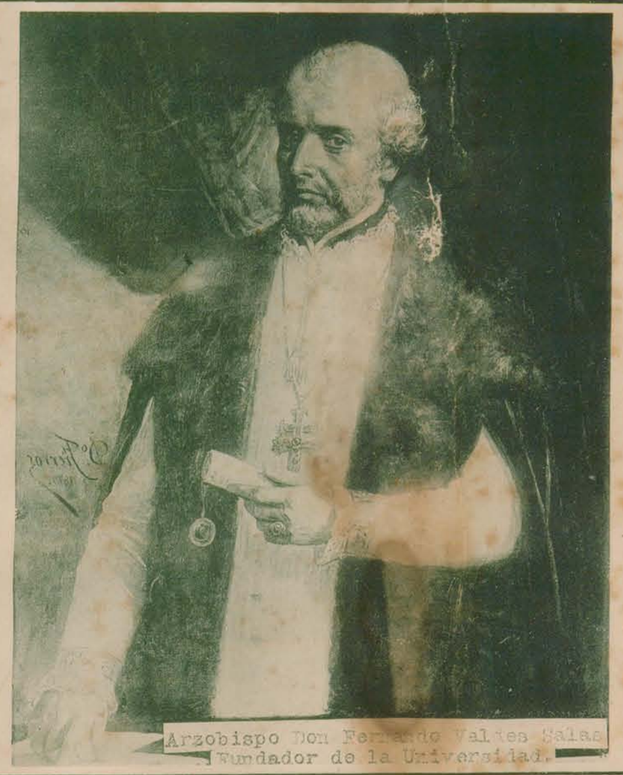

Arzobispo Don Fernando Valdes Salas
Fundador de la Universidad.

Puerta principal de la Universidad de Oviedo.

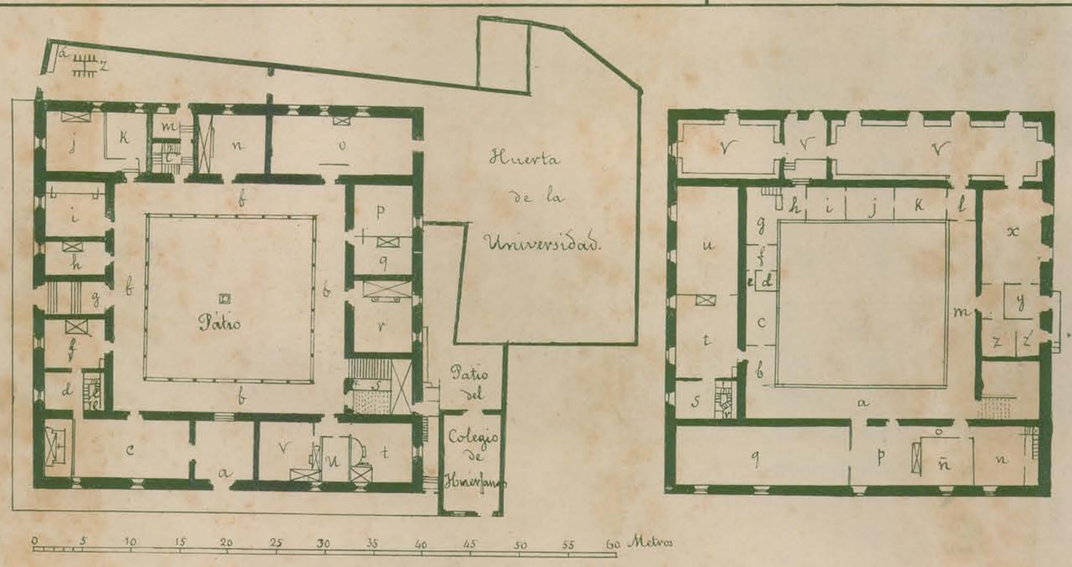

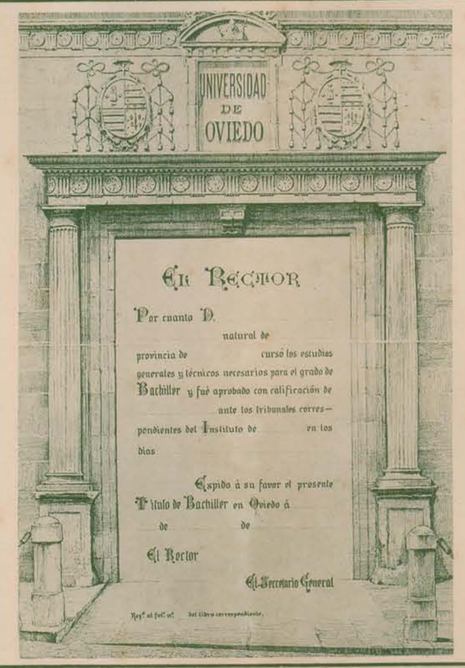

amigo Fermin Canella

Planta Baja

a	Entrada principal.	m	Salida al Patio.
b	Claustro.	n	Aula del Instituto.
c	Capilla y Paraninfo.	o	" facultad de Ciencias
d	Sacristia.	p	" " " Derecho.
e	Escalera para la Torre.	q	" " " "
f	Aula facultad de Derecho.	r	" Del Instituto.
g	Entrada lateral.	s	Escalera principal.
h	Aula facultad de Derecho.	t	Aula del Instituto.
i	" " " "	u	Portería.
j	" " " "	v	Aula de gimnasia.
k	Sala de Profesores.	x	Depósito de agua.
l	Escalera.	z	Escusados.

Planta Principal

a	Pasillo.	n	Laboratorio de Química.
b	"	ñ	Gabinete de Física.
c	"	p	Aula facultad de Ciencias.
d	Despacho del Director Instituto	q	Capilla y Paraninfo.
e	Pasillo	r	Escalera de la Torre.
f	Despacho Secretario Instituto	s	Museo Agrícola.
g	Oficina del " "	t	Aula del Instituto.
h	Pasillo.	u	Museo Historia Natural.
i	Archivo del Instituto.	v	Biblioteca de la Universidad.
j	" de la Universidad.	x	Sala de Juntas é Iconoteca.
k	Decanato y Librería Derecho.	y	Despacho del Rector.
l	Im.o Pasillos.	z	z' " Del Secretario General.

Londres Agosto de 1908 — Eduardo Llanos

ESCUELA PRACTICA DE MINAS DE ASTURIAS